



Istituto "Luigi Einaudi"	Via Legnano, 17	63821	Porto Sant'Elpidio	(FM)	Tel. 0734.991431	Fax 0734.993994
Istituto "Ezio Tarantelli"	Corso Baccio, 25	63811	Sant'Elpidio a Mare	(FM)	Tel. 0734.859128	Fax 0734.850027
Istituto "Enrico Medi"	Via Giotto, 5	63833	Montegiorgio	(FM)	Tel. 0734.962081	Fax 0734.962621

COMUNICAZIONE n. 116

Prot. n. 2186/B5a

Porto Sant'Elpidio 7 giugno 2020

Ai Presidenti, Ai Commissari, Al Personale docente e non docente dell'Istituto di Istruzione Secondaria Superiore "CARLO URBANI"
Porto Sant'Elpidio
Albo on line
Loro PEO

Oggetto: ESAMI DI STATO - Comunicazione informativa sulle misure di prevenzione e protezione – **Presidenti, Commissari, Personale docente e non docente**

Il Documento tecnico sulla possibile rimodulazione delle misure di contenimento del contagio da SARS-CoV-2 nei luoghi di lavoro e strategie di prevenzione, adottato dal Comitato Tecnico Scientifico (CTS) e pubblicato dall'Inail (Inail 2020), ha definito la classificazione dei livelli di rischio connessi all'emergenza sanitaria per i differenti settori produttivi secondo la classificazione vigente ATECO. Dall'analisi del livello di rischio connesso al settore scolastico, si evidenzia un livello attribuito di **rischio integrato medio-basso** ed un rischio di aggregazione **medio-alto**. Per garantire un esame di stato in piena sicurezza queste le principali indicazioni operative e di organizzazione:

PULIZIA E IGIENIZZAZIONE

- Sarà garantita, ad opera dei **COLLABORATORI SCOLASTICI**, la Pulizia Approfondita dei locali destinati all'effettuazione dell'esame di stato, ivi compresi androne, corridoi, bagni, uffici di segreteria e ogni altro ambiente che si prevede di utilizzare.
- Nella pulizia approfondita si porrà particolare attenzione alle **superfici più toccate quali maniglie e barre delle porte, delle finestre, sedie e braccioli, tavoli/banchi/cattedre, interruttori della luce, corrimano, rubinetti dell'acqua, pulsanti dell'ascensore, distributori automatici di cibi e bevande, ecc.**
- I COLLABORATORI SCOLASTICI** saranno impegnati alle quotidiane misure specifiche di pulizia delle superfici degli arredi/materiali scolastici utilizzati nell'espletamento della prova, al termine di ogni sessione di esame (mattutina/pomeridiana),
- SARANNO RESI DISPONIBILI PRODOTTI IGIENIZZANTI** (dispenser di soluzione idroalcolica) per i candidati e il personale della scuola, in più punti dell'edificio scolastico e, in particolare, per l'accesso al locale destinato allo svolgimento della prova d'esame per permettere l'igiene frequente delle mani.

MISURE ORGANIZZATIVE

- I Candidati saranno convocati **SECONDO UN CALENDARIO E UNA SCANSIONE ORARIA PREDEFINITA**, Il suddetto calendario sarà **COMUNICATO PREVENTIVAMENTE SUL SITO DELLA SCUOLA E CON MAIL AL CANDIDATO TRAMITE REGISTRO ELETTRONICO CON VERIFICA TELEFONICA DELL'AVVENUTA RICEZIONE**



- b. Il candidato, qualora necessario, potrà richiedere alla scuola il rilascio di un documento che attesti la convocazione e che gli dia, in caso di assembramento, **PRECEDENZA DI ACCESSO AI MEZZI PUBBLICI PER IL GIORNO DELL'ESAME**.
- c. Al fine di evitare ogni possibilità di assembramento il candidato dovrà presentarsi a scuola **15 MINUTI PRIMA DELL'ORARIO DI CONVOCAZIONE PREVISTO** e dovrà lasciare l'edificio scolastico subito dopo la conclusione della prova.
- d. **Il candidato potrà essere accompagnato da una persona.**
- e. All'ingresso della scuola **non è necessaria la rilevazione della temperatura corporea.**
- f. All'atto della presentazione a scuola il candidato e l'eventuale accompagnatore dovranno produrre un'**AUTODICHIARAZIONE** (in allegato 1) attestante:
 - l'assenza di sintomatologia respiratoria o di febbre superiore a 37.5°c nel giorno di espletamento dell'esame e nei tre giorni precedenti;
 - di non essere stato in quarantena o isolamento domiciliare negli ultimi 14 giorni;
 - di non essere stato a contatto con persone positive, per quanto di loro conoscenza, negli ultimi 14 giorni.
- g. Nel caso in cui per il candidato sussista una delle condizioni soprariportate, lo stesso non dovrà presentarsi per l'effettuazione dell'esame, producendo tempestivamente la relativa certificazione medica al fine di consentire alla commissione **la programmazione di una sessione di recupero** nelle forme previste dall'ordinanza ministeriale ovvero dalle norme generali vigenti. prova.

ORGANIZZAZIONE DEI LOCALI

- a. SARANNO PREVISTI PERCORSI DEDICATI DI INGRESSO E DI USCITA DALLA SCUOLA, identificati da segnaletica di "Ingresso" e "Uscita", in modo da prevenire il rischio di interferenza tra i flussi in ingresso e in uscita, mantenendo ingressi e uscite aperti.
- b. I locali scolastici destinati allo svolgimento dell'esame di stato dovranno prevedere un ambiente sufficientemente ampio che consenta il distanziamento di seguito specificato, dotato di finestre per favorire il ricambio d'aria;
- c. L'assetto di banchi/tavoli e di posti a sedere destinati alla commissione dovrà garantire un distanziamento – anche in considerazione dello spazio di movimento – **non inferiore a 2 metri**; anche per il candidato e dovrà essere assicurato un distanziamento non inferiore a 2 metri (compreso lo spazio di movimento) dal componente della commissione più vicino.
- d. Le stesse misure minime di distanziamento dovranno essere assicurate anche per l'eventuale accompagnatore ivi compreso l'eventuale Dirigente tecnico in vigilanza.
- e. La commissione **dovrà assicurare all'interno del locale di espletamento della prova la presenza di ogni materiale/sussidio didattico utile e/o necessario** al candidato.
- f. Dovrà essere garantito **un ricambio d'aria regolare e sufficiente nel locale di espletamento della prova favorendo, in ogni caso possibile, l'aerazione naturale.**

DISPOSITIVI DI PROTEZIONE

- a. **I componenti della commissione dovranno indossare mascherina chirurgica che verrà fornita dal Dirigente Scolastico che ne assicurerà il ricambio dopo ogni sessione di esame (mattutina /pomeridiana).**
- b. **IL CANDIDATO e L'EVENTUALE ACCOMPAGNATORE** dovranno indossare per l'intera permanenza nei locali scolastici **UNA MASCHERINA CHIRURGICA O DI COMUNITÀ DI PROPRIA DOTAZIONE**; (si definiscono mascherine di comunità "mascherine monouso o mascherine lavabili, anche auto-prodotte, in materiali multistrato idonei a fornire un'adeguata barriera e, al contempo, che garantiscano comfort e respirabilità, forma e aderenza adeguate che permettano di coprire dal mento al di sopra del naso).
- c. **NON SONO NECESSARI ULTERIORI DISPOSITIVI DI PROTEZIONE.**



- d. Solo nel corso del colloquio **il CANDIDATO POTRÀ ABBASSARE LA MASCHERINA ASSICURANDO PERÒ, PER TUTTO IL PERIODO DELL'ESAME ORALE, LA DISTANZA DI SICUREZZA DI ALMENO 2 METRI DALLA COMMISSIONE D'ESAME.**
- e. **Tutto il personale non docente**, in presenza di spazi comuni con impossibilità di mantenimento del distanziamento, **dovrà indossare la mascherina chirurgica.**
- f. I componenti della commissione, il candidato, l'accompagnatore e qualunque altra persona che dovesse accedere al locale destinato allo svolgimento della prova d'esame dovrà procedere all'ingresso **all'igienizzazione delle mani. PERTANTO NON È NECESSARIO L'USO DI GUANTI.**
- g. Le mascherine indossate e non più necessarie all'uscita saranno deposte in appositi raccoglitori.
- h. I locali scolastici destinati allo svolgimento dell'esame di stato garantiranno **un ambiente dedicato all'accoglienza e isolamento di eventuali soggetti** (candidati, componenti della commissione, altro personale scolastico) che dovessero manifestare una sintomatologia respiratoria e febbre. In tale evenienza il soggetto verrà immediatamente condotto nel predetto locale in attesa dell'arrivo dell'assistenza necessaria attivata secondo le indicazioni dell'autorità sanitaria locale. Verrà altresì dotato immediatamente di mascherina chirurgica qualora dotato di mascherina di comunità.

ALUNNI CON DISABILITÀ

- a. Per favorire lo svolgimento dell'esame agli studenti con disabilità certificata sarà consentita la presenza di eventuali assistenti (es. OEPA, Assistente alla comunicazione); **in tal caso per tali figure, non essendo possibile garantire il distanziamento sociale dallo studente, è previsto l'utilizzo di guanti oltre la consueta mascherina chirurgica.**
- b. Inoltre per gli studenti con disabilità certificata il Consiglio di Classe, tenuto conto delle specificità dell'alunno e del PEI, ha la facoltà di esonerare lo studente dall'effettuazione della prova di esame in presenza, stabilendo la modalità in video conferenza come alternativa.

ALTRE INDICAZIONI

1. È stata predisposta l'individuazione dei lavoratori "fragili", richiedendo la visita al medico competente o ai servizi ASL oppure mediante autocertificazione o effettuata anche dal medico di base.
2. Per gli studenti con disabilità certificata è stata prevista adeguata informativa, rivolta alle famiglie e alla Commissione, riguardo allo svolgimento dell'esame di stato? *
3. Nella home page del sito dell'Istituzione Scolastica www.polourbani.edu.it è stato predisposto uno spazio di comunicazione dedicato all'Esame di Stato dove sono pubblicate tutte le informazioni e verranno pubblicati i calendari di convocazione dei candidati.
4. È inoltre prevista una ulteriore modalità obbligatoria di comunicazione al candidato e complementare alla pubblicazione sul sito mediante mail sull'account del registro elettronico o della piattaforma GSuite di Google con verifica di avvenuta ricezione
5. Nella presente comunicazione è predisposta e divulgata una mappa dei percorsi consentiti e opportunamente segnalati in loco, delle entrate e uscite dell'Istituto
6. Sono stati predisposti locali scolastici destinati allo svolgimento dell'esame di stato che prevedano ambienti sufficientemente ampi e che consentano il distanziamento previsto dalle norme e l'adeguato ricambio d'aria
7. È programmata per la giornata precedente all'insediamento della commissione una pulizia approfondita, ad opera dei collaboratori scolastici, dei locali destinati all'effettuazione



- dell'esame di stato, ivi compresi androne, corridoi, bagni, uffici di segreteria e ogni altro ambiente che si prevede di utilizzare
8. È predisposta una turnazione(mattutina/pomeridiana) dei collaboratori scolastici per assicurare sia prima che dopo la seduta di esame di ogni singolo candidato e giornaliera della Commissione, misure specifiche di pulizia delle superfici e degli arredi/materiali scolastici utilizzati nell'espletamento della prova, oltre alle quotidiane operazioni di pulizia
 9. NON è stata prevista, perché non indicata come specifica misura dalla competente autorità sanitaria locale /regionale e prima dell'inizio delle procedure d'esame, una sanificazione generale degli ambienti da parte di ditte esterne specializzate
 10. È stata predisposta e comunicata al personale della scuola, alle famiglie e al Presidente della Commissione le modalità per lo smaltimento delle mascherine monouso, prevedendo buste e contenitori dei rifiuti indifferenziati
 11. È stato predisposto all'ingresso della scuola e in prossimità dei locali individuati dalla commissione per l'espletamento delle sessioni di esame, un dispositivo per l'igienizzazione delle mani
 12. È stato previsto e individuato con adeguata segnalazione, in prossimità dei locali scolastici destinati allo svolgimento dell'esame di stato, un ambiente dedicato all'accoglienza e isolamento di eventuali soggetti (candidati, componenti della commissione, altro personale scolastico) che dovessero manifestare una sintomatologia respiratoria e febbre
 13. È stata prevista la disponibilità, on line e in prossimità dei locali scolastici destinati allo svolgimento dell'esame di stato, di modelli di autodichiarazione dello stato di salute da compilare all'accesso all'Istituto Scolastico, da parte di studenti, docenti, personale non docente, altro (eventuale accompagnatore/ testimone)
 14. Sono state impegnate le risorse assegnate, finalizzate alla piena attuazione del Documento tecnico scientifico e relative alla dotazione finanziaria di cui all'articolo 231, comma 7, del D.L. 34/2020

È IMPORTANTISSIMO sottolineare che le misure di prevenzione e protezione indicate contano sul senso di responsabilità di tutti nel rispetto delle misure igieniche e del distanziamento e sulla collaborazione attiva di studenti e famiglie nel continuare a mettere in pratica i comportamenti previsti per il contrasto alla diffusione dell'epidemia.

Buon esame di Stato in piena sicurezza



IL DIRIGENTE SCOLASTICO
dott. Roberto Vespasiani



PLANIMETRIE e PERCORSI

Istituto "Enrico Medi" - MONTEGIORGIO

Liceo Scientifico – Commissione per classe 5A e 5B –

APLI02010 presidente Prof. Flaiani Paolo

Percorso ROSSO

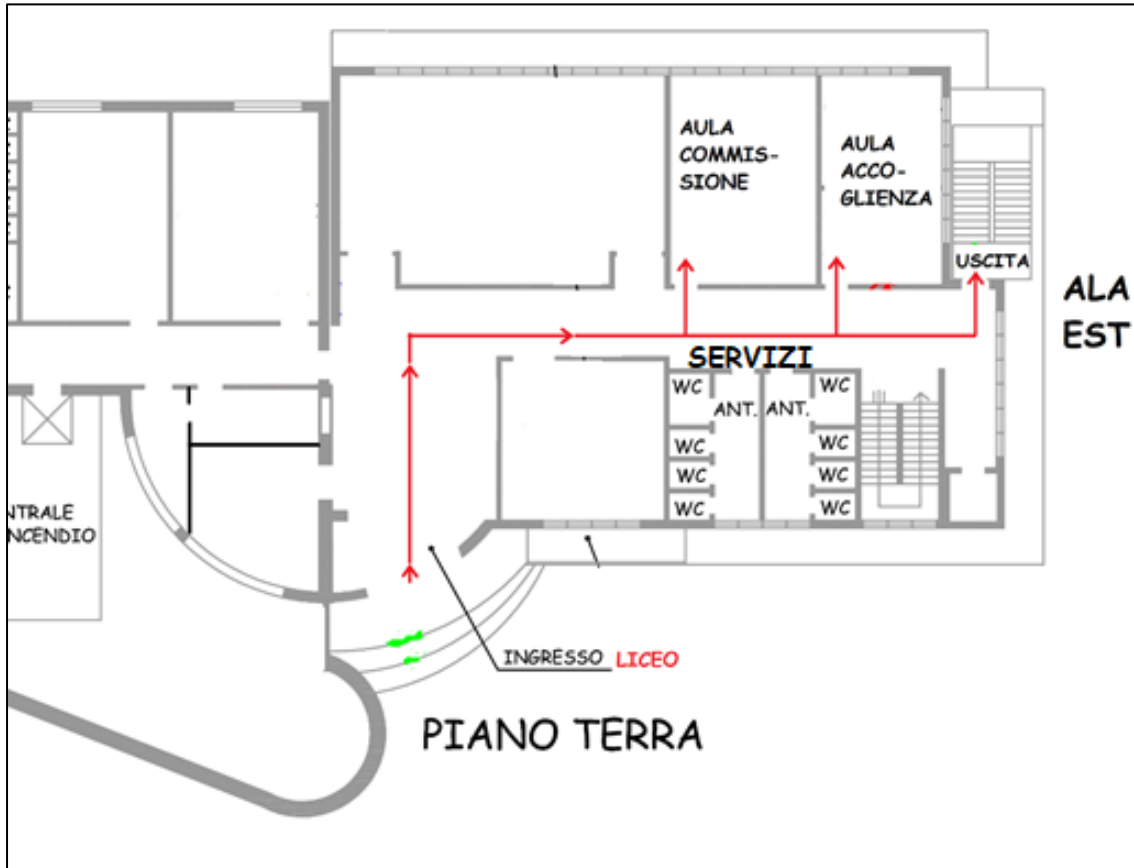



Istituto "Enrico Medi" - MONTEGIORGIO

Istituto Tecnico Economico - Commissione per classe 5A

APITAF005 presidente prof. Stefano Vagnarelli

Percorso VERDE

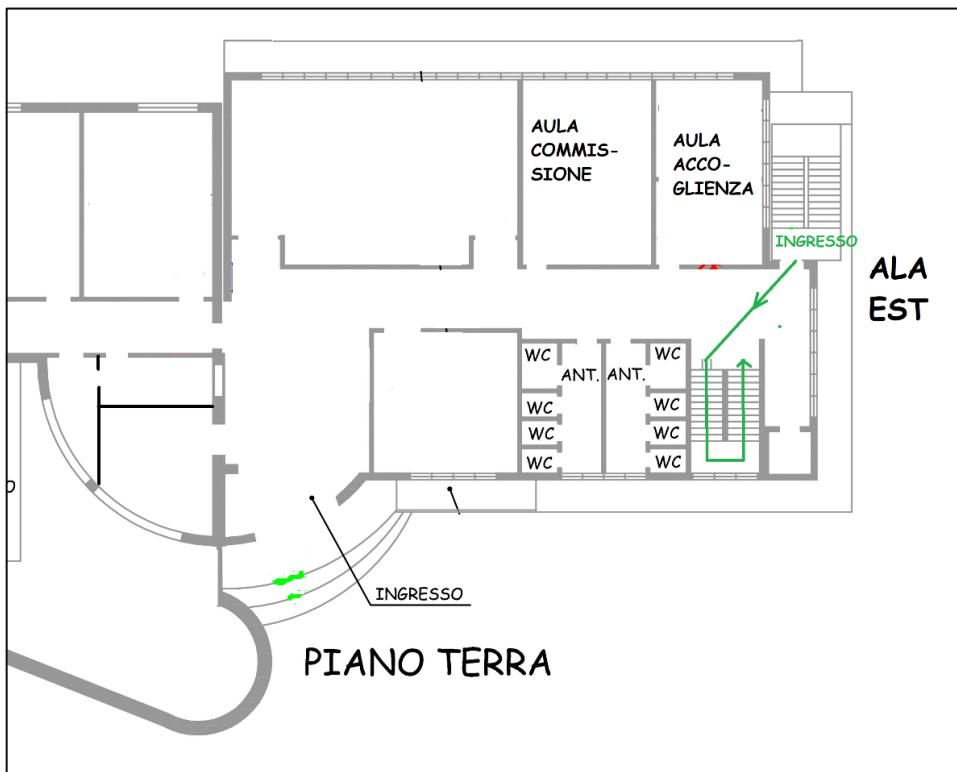



PLANIMETRIE e PERCORSI

**ISTITUTO PROFESSIONALE PER L'ENOGASTRONOMIA E L'OSPITALITÀ
ALBERGHIERA "Luigi Einaudi" – PORTO SANT'ELPIDIO**

COMMISSIONE PER LA CLASSE 5C SALA E VENDITA – APIPo6003

Presidente Dirigente Scolastica ANNARITA BREGLIOZZI

Percorso Verde





COMMISSIONE PER LE CLASSI 5A Cucina e 5B/D Pasticceria e Accoglienza Turistica -

APIPENo05 Presidente Dirigente Scolastico GIOCONDO TEODORI

Percorso Azzurro

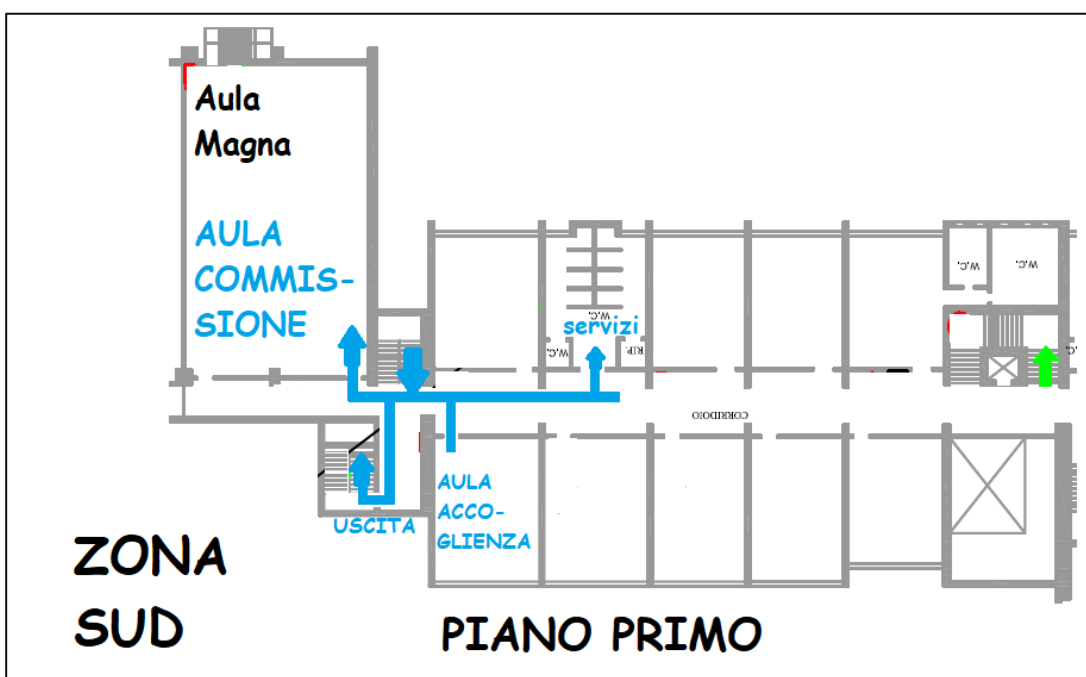
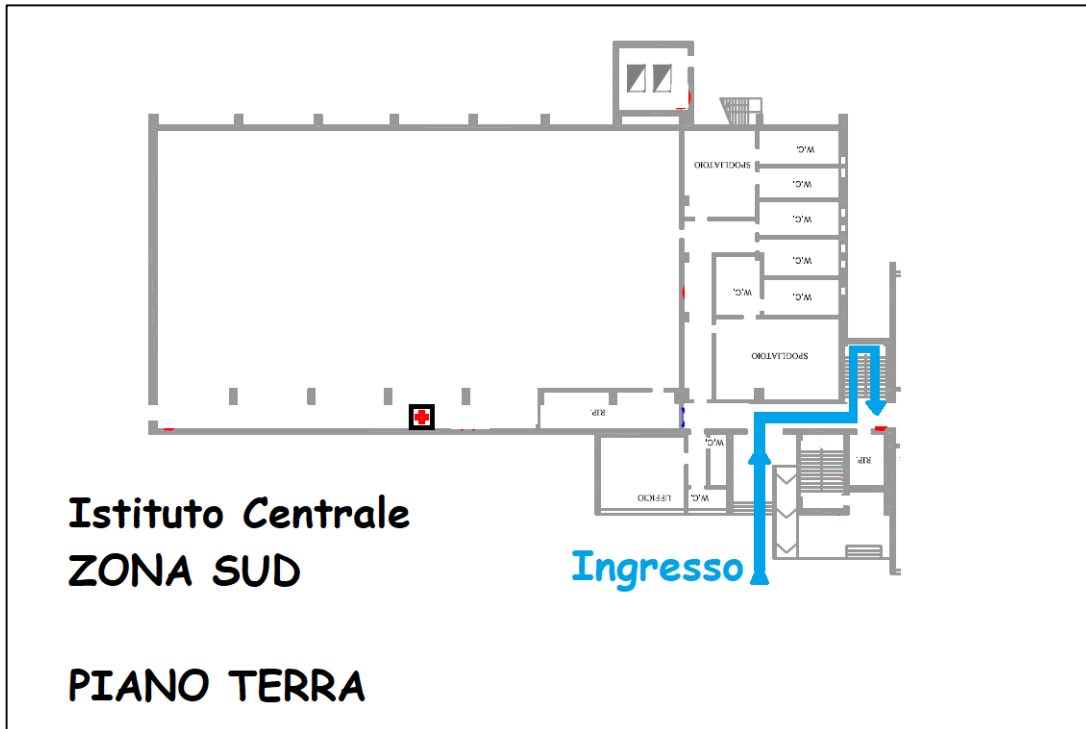



PLANIMETRIE e PERCORSI

ISTITUTO TECNICO ECONOMICO - "Luigi Einaudi" - PORTO SANT'ELPIDIO

COMMISSIONE PER LA CLASSE 5B Relazioni Internazionali per il Marketing -

APITAF005 presidente Prof. STEFANO VAGNARELLI

Percorso Rosso

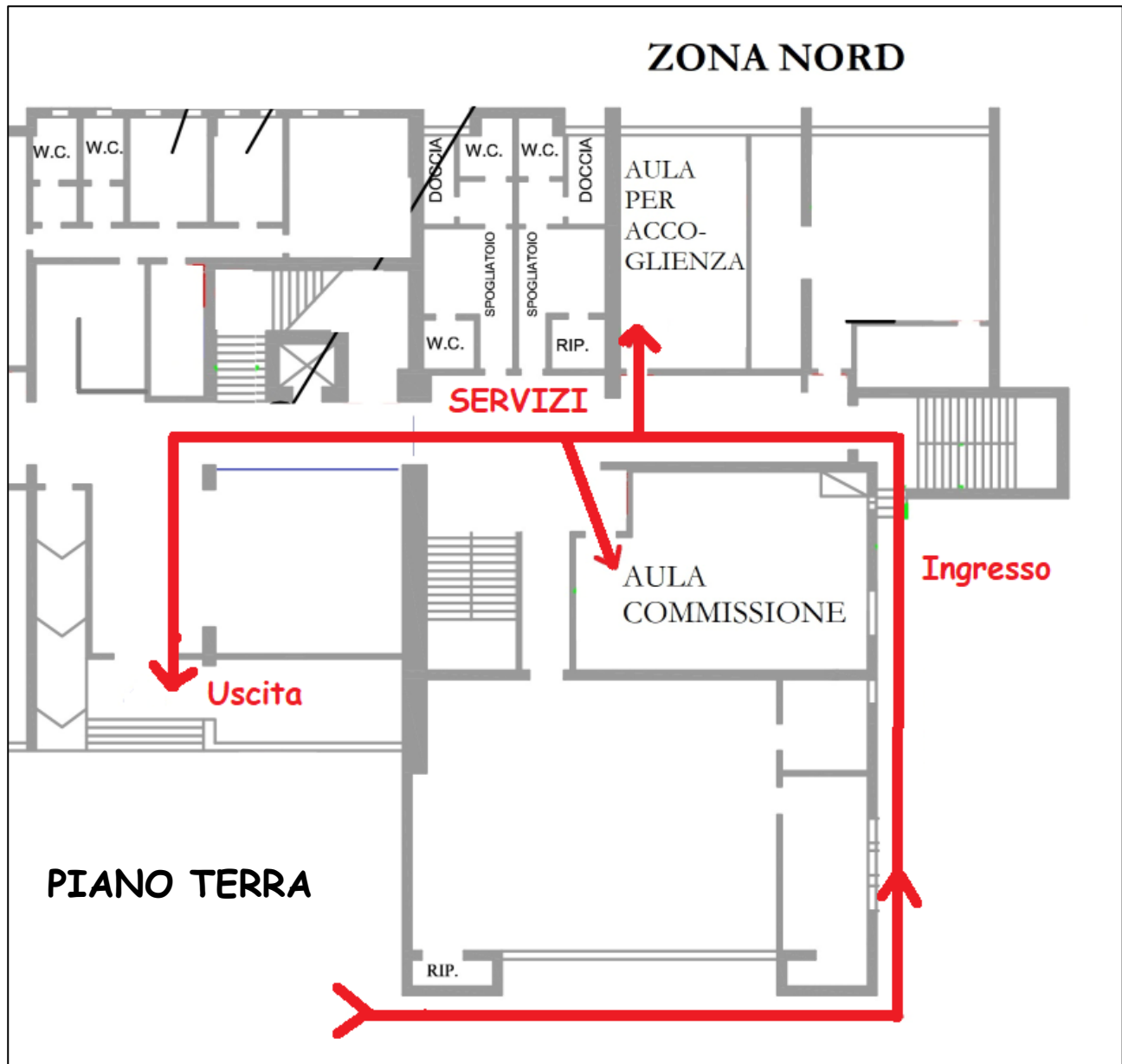



PLANIMETRIE e PERCORSI

ISTITUTO "Luigi Einaudi" – PORTO SANT'ELPIDIO

COMMISSIONE PER LE CLASSI 5A Liceo Scientifico e 5B Scienze Applicate –

APLI02009 Presidente Dirigente Scolastica STEFANIA SCATASTA

Percorso Rosso

COMMISSIONE PER LE CLASSI 5C e 5D Liceo sportivo –

APLI15001 Presidente Dirigente Scolastica PATRIZIA TIRABASSO

Percorso BLU



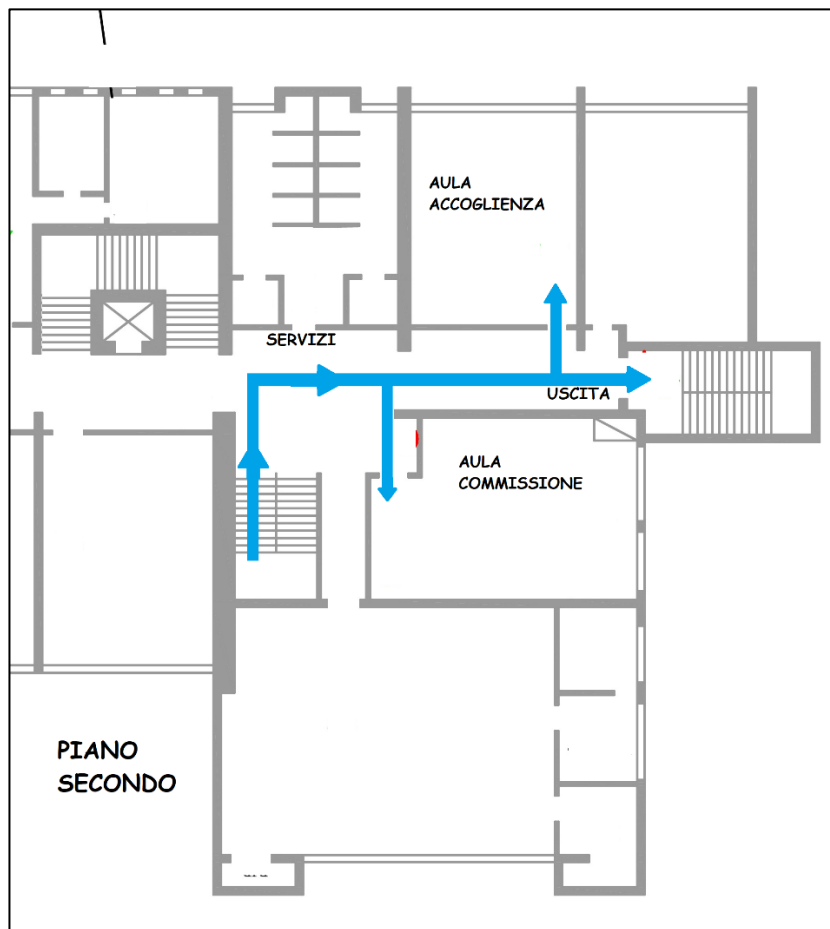
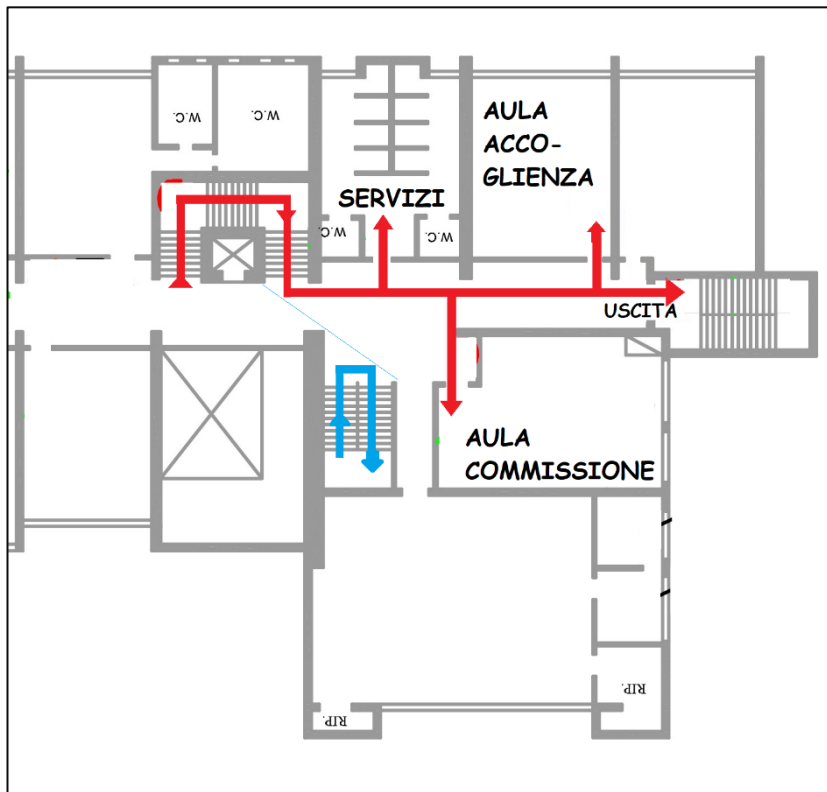



PLANIMETRIE e PERCORSI

ISTITUTO "Ezio Tarantelli" – SANT'ELPIDIO A MARE Via Prati

CLASSE 5D Socio Sanitario –

APIP06003 Presidente Dirigente Scolastica ANNARITA BREGLIOZZI

Percorso Rosso

CLASSE 5A Cucina e 5 BC Sala e vendita e Accoglienza turistica –

APIPEN004 Presidnete Dirigente Scolastica FLAVIA MARIA T. CANNIZZARO

Percorso BLU

